

E. P. T. (RE)

MOTONAUTICA BORETTO PO

PRO BORETTO

7^a SAGRA DEL PO

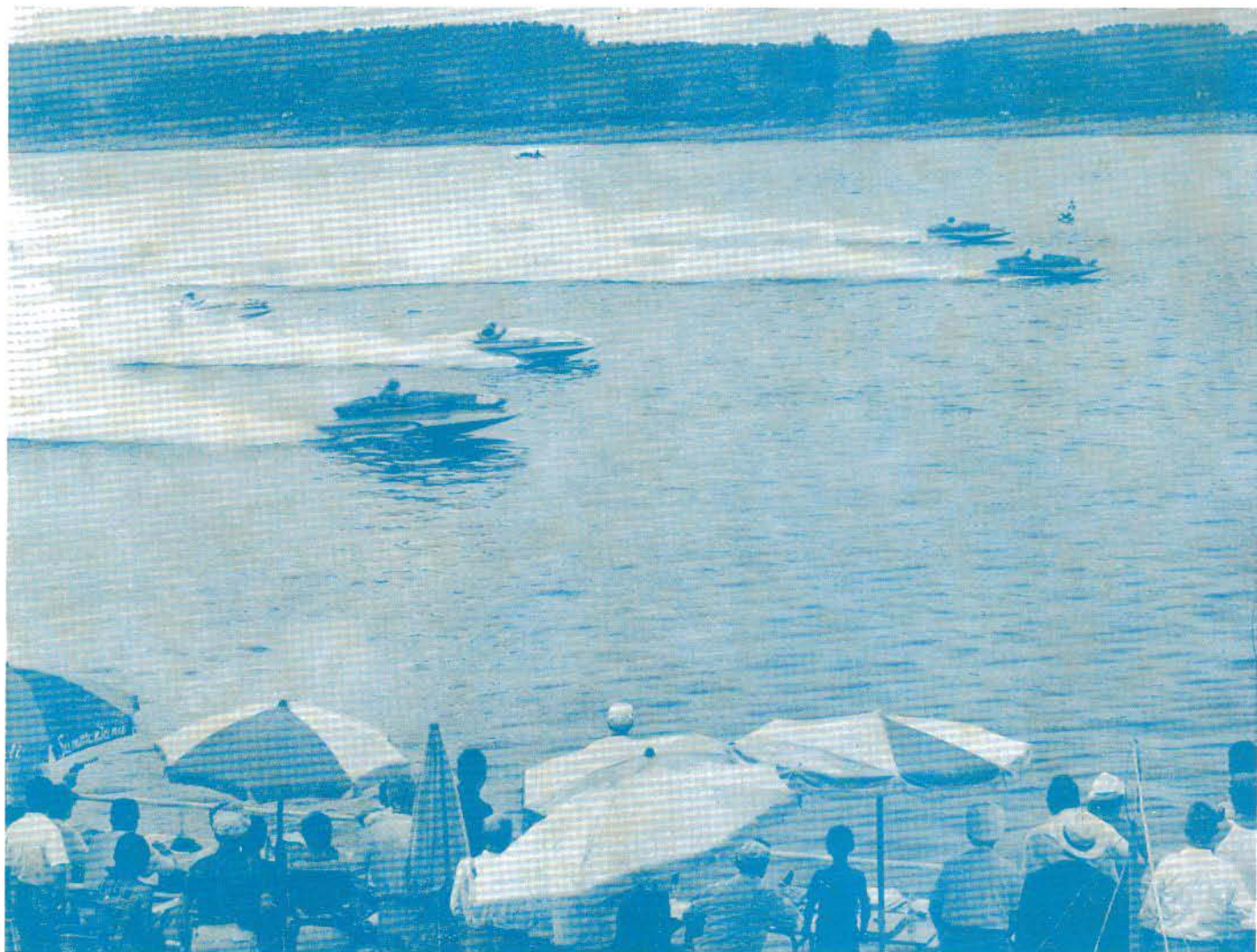

COMITATO ORGANIZZATORE

Presidente :	—	sig.	Bernazzali Bruno
Vice Presidente :	—	sig.	Cantoni Islando
		sig.	Terzi Carlo
Segretario :	—	sig.	Davoli Giuseppe
Componenti :	—	sig.	Artoni Franco
		sig.	Bandieri Silvano
		sig.	Costanzi Don Adelmo
		sig.	Gandini Ettore
		sig.	Landini Giuseppe
		sig.	Landini Remo
		sig.	Lina Bruno
		sig.	Manghi Fabio
		sig.	Marasi Lino
		sig.	Mazzoni Vittorio
		sig.	Melli Walter
		sig.	Nizzoli Bruno
		sig.	Zambelli Ferruccio

COMITATO CORSA

Comissario Generale :	—	cav.	Officio Attilio
Vice Comm. Gen. agli alaggi :	—	sig.	Quartiroli Ambrogio
Vice Comm. Gen. alle acque :	—	sig.	Nascimbene Luigi
Segretario :	—	sig.	Davoli Giuseppe
		sig.	Barbieri Ariodante
Commissari agli alaggi :	—	sig.	Boccazzi Urbano
		sig.	Veroni Artemio
Commissari boe circuito :	—	sig.	Gialdini Mario
		sig.	Gialdini Ernesto
		sig.	Manzini Attilio
Commissari salvataggio e rimorchi scafi :	—	sig.	Manotti Gino
		sig.	Benvenuti Bruno
		sig.	Melli Walter
Commissari orologio partenza :	—	sig.	Colombo

GIURIA

Presidente :	—	dott.	Gianfranco Chiappa
Vice Presidente :	—	cav.	Ottolenghi Mario
Membri :	—	sig.	Bubba Bruno
		sig.	Cantoni Islando
Giudice pre boa :	—	sig.	Gandini Ettore
Delegati esteri :	—	uno per ogni Nazione parteci-	pante al Campionato Europeo

COMMISSIONE TECNICA DEL COMITATO CORSA

Presidente :	—	sig.	Mar. Melloni Romano
Vice Presidente :	—	sig.	Soliani Ermes
Commissari :	—	sig.	Cantoni Bruno
		sig.	Seresini Marcello

SERVIZIO SANITARIO

Direttore :	—	sig.	dott. Luigi Colla
Medici :	—	sig.	dott. Gino Paglia
		sig.	dott. Rubens Gasparini
		sig.	dott. Renzo Marani
Delegato Sportivo :	avv.	Guido Montemartini	
Delegato U.I.M. :	dott.	Enrico Fei	

PROGRAMMA della MANIFESTAZIONE

VERIFICHE TECNICHE

Sabato 24 giugno ore 15 - 18
Domenica 25 giugno ore 9 - 12

PROVE UFFICIALI

Sabato 24 giugno ore 15 - 18 entroporto
Domenica 25 giugno ore 8 - 9 entroporto
ore 10,30 - 11,30 fuoribordo
ore 12,30 - 13 entroporto
ore 13 - 13,30 fuoribordo

G A R E

circuito ml. 2000 - Fuoribordo giri 8 pari a km. 16 - Entroporto giri 12 pari a km. 24

M A T T I N O

CORSA N. 1 ore 10 ● 1 Manche Campionato Europeo Racers 350 Kg.
CORSA N. 2 ore 12 ● 2 Manche Campionato Europeo Racers 350 Kg.

P O M E R I G G I O

CORSA N. 3 ore 15 ● Prova di Campionato Italiano Fuoribordo Corsa cl. OA 250 cc.
CORSA N. 4 ore 15,30 ● 1 Manche Entroporto 2500 Lancia Flaminia
CORSA N. 5 ore 16 ● 3 Manche Campionato Europeo Racers 350 Kg.
CORSA N. 6 ore 16,30 ● Prova di Campionato Italiano Fuoribordo Corsa cl. OC 500
CORSA N. 7 ore 17 ● Gara Nazionale Fuoribordo Corsa cl. DS 700 cc.
CORSA N. 8 ore 17,30 ● 2 Manche Entroporto 2500 Lancia Flaminia
CORSA N. 9 ore 18 ● 4 Manche Campionato Europeo Racers 350 Kg.

ore 19 Premiazione e rinfresco agli invitati e ai piloti nella Sala del Consiglio Comunale (g. c.)

S E R A

ore 21,30 Serata di gala
ore 23 Luminarie e fuochi d'artificio.

REGOLAMENTO GENERALE

- Art. 1. La motonautica Boretto Po** e la **Pro Loco** in collaborazione con l' E. P. T. di Reggio Emilia organizzano la VII^a Sagra del Po che si svolgerà a Boretto il 25 giugno 1967.
- Art. 2. Imbarcazioni ammesse** categoria fuoribordo corsa classe OA - OC - DS categoria entroborzo corsa classe KB 350 Kg. e LZ 2500 cc. Lancia.
- Art. 3. Qualifica dei concorrenti** - Per essere ammessi alle gare i concorrenti devono essere muniti dei documenti prescritti dal regolamento Tecnico e Sportivo della U.I.M.
- Art. 4. Verifiche Tecniche** - Le verifiche tecniche delle imbarcazioni e il controllo dei documenti regolamentari saranno effettuati il giorno 24 - 25 giugno, presso gli alaggi, negli orari stabiliti nell' avanprogramma.
- Art. 5. Prove** - È fatto divieto a tutti i piloti di scendere in acqua, anche per le prove se non hanno ricevuto regolare benestare dalla segreteria del Comitato Corsa
- Art. 6. Circuito** - Le gare si svolgeranno su circuito della lunghezza di ml. 2000. Le boe delimitanti il circuito saranno sormontate da bandierine gialle, e nel percorso dovranno essere lasciate a sinistra.
- Art. 7. Comunicazioni e ora ufficiale** - Tutte le comunicazioni del comitato di corse e l'ora ufficiale saranno affisse e diffuse presso gli alaggi e presso le segreterie della Società.
- Art. 8. Responsabilità** - I concorrenti, come pure ogni persona addetta all'organizzazione della manifestazione per il fatto stesso di iscriversi e di partecipare alle gare riconoscono e dichiarano di esonerare e di ritenere sollevato l'Ente e le persone dell'organizzazione da ogni responsabilità per qualsiasi incidente o danno che potesse verificarsi durante la manifestazione, ad essi, a cose, ed a terzi, in dipendenza dello svolgimento delle corse e delle prove e riconoscono nella F.I.M. l'unico Ente incaricato a dirimere ogni vertenza.

PER QUANTO NON CONTEMPLATO NEL PRESENTE REGOLAMENTO VIGONO I REGOLAMENTI U. I. M. - F. I. M.

CHAMPIONNAT D'EUROPE DE RACERS

- 1) L'U. I. M. crée le Championnat d'Europe des Racers (1938).
- 2) Il a lieu chaque année a raison d'un championnat par classe de racers.
Ces championnats ont lieu au cours d'un meeting litre international.
Les demandes d'organisation sont soumises à la reunion annuelle de l'U. I. M., qui décide de l'attribution.
- 3) L'épreuve lieu en quatre, le classement se faisant par addition des points.
- 4) Le champion d'Europe reçoit une médaille d'or offerte par la ville organisatrice ou par le C. O. Il ne pourra être attribué de prix spéciaux pour le championnat le titre de Champion étant purement honorifique.
- 5) La longueur de chaque manche sera de 24 Km.

Pour tout ce qui n'est pas prévu dans le présent règlement existent les règlements U. I. M. - F. I. M.

CIRCUITO ml. 2000

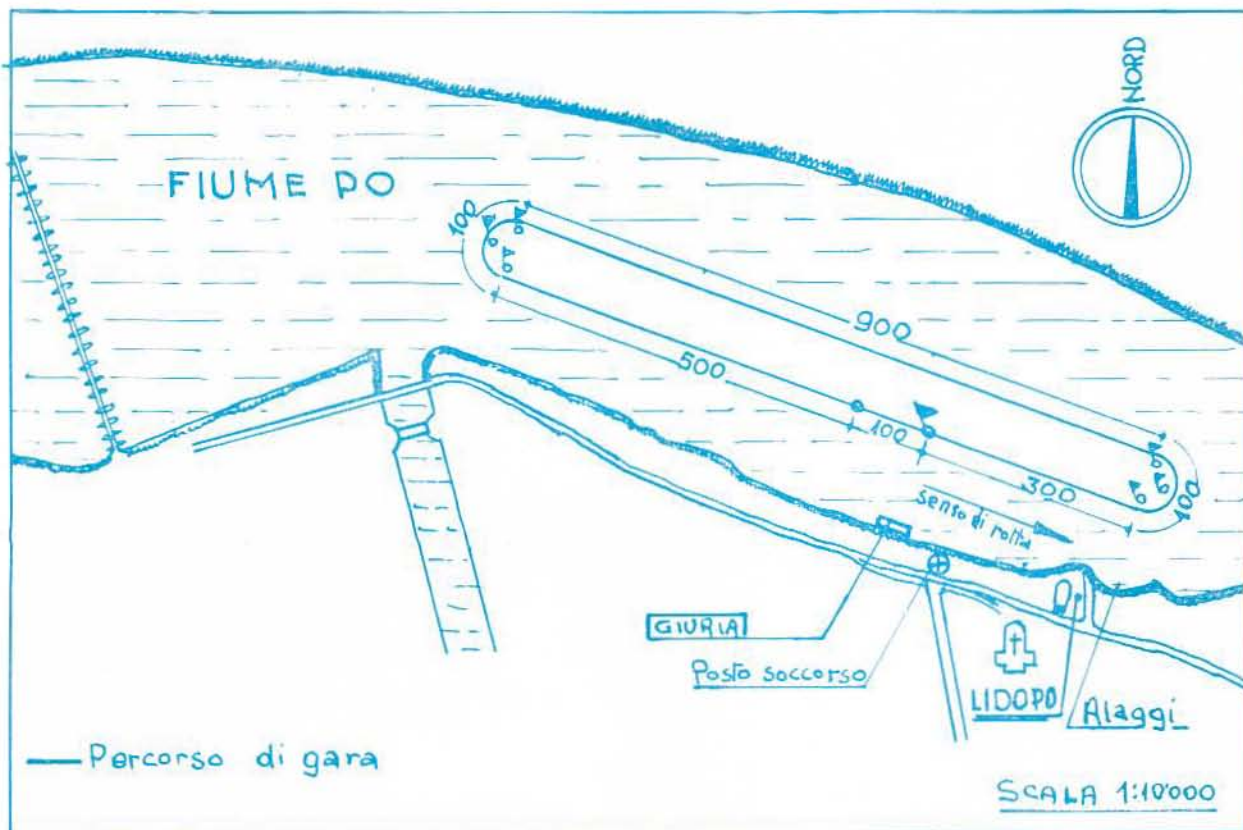

P R E M I

CAMPIONATO EUROPEO : 1. classificato - **Coppa d'argento del Presidente della F. I. M.** e medaglia d'oro della Pro Boretto.

Al concorrente non italiano meglio classificato piatto d'argento della associazione "Amici del Po.,,

CAMPIONATO ITALIANO : **Coppa del Sig. Prefetto di Reggio Emilia** al 1. classificato gara classe OC 500 cc. e medaglia d'oro.

Piatto d'argento della F. I. M. al pilota vincitore della classe OC.

Coppa Amministrazione Provinciale al 1. classificato della classe OA 250 cc. e medaglia d'oro.

GARA NAZIONALE DS 700 : **Trofeo ESSO** al 1. classificato e medaglia d'oro.

Coppa Comune di Boretto al 1. classificato categoria Mercury.

TROFEO LANCIA FLAMINIA : **Coppa Camera di Commercio** al 1. classificato e medaglia d'oro

Al concorrente che effettua il giro più veloce medaglia d'oro della ditta Mario Feroldi.

Medaglia d'oro ricordo dell'E.P.T. e della Pro Boretto, a tutti gli altri piloti dopo il primo.

Targhe per il secondo e il terzo classificato di ogni gara.

A tutti i concorrenti partecipanti verrà offerta una cassetta di prodotti tipici locali.

OSPITALITÀ

Ai concorrenti partecipanti al Campionato Europeo verrà data ospitalità dal giorno 24 a tutto il 25 giugno 1967.

A tutti gli altri concorrenti partecipanti alla manifestazione verrà offerto il pranzo del 25 giugno 1967.

INDENNITÀ DI PARTENZA

Campionato Italiano : vigono le tabelle F. I. M.

PREMIAZIONE

La premiazione avrà luogo alle ore 19 nella sala del Consiglio Comunale (g.c.) e verrà offerto un rinfresco ai piloti e agli invitati.

RIFORNIMENTI

Nella zona riservata agli alloggi funzionerà un servizio di rifornimento carburante.

Trofei e Coppe in palio

Coppa Presidente F. I. M.

Coppa Sig. Prefetto di Reggio Emilia

Coppa Amm.ne Provinciale di Reggio Emilia

Coppa Camera di Commercio di Reggio Emilia

Coppa Comune di Boretto

Trofeo Esso

Piatto d'argento Associazione "Amici del Po.,

Piatto d'argento della F. I. M.

Medaglia d'oro della "Pro Boretto.,

Medaglia d'oro dell'Impresa Costruzioni Fluviali Mario Feroldi

Medaglia d'oro della Cassa di Risparmio di Boretto

Medaglia d'oro della Banca Agricola Commerciale di Boretto

Medaglia d'oro dell'Impresa Caggiati di Parma

Medaglia d'oro della ditta Giuliano Panizzi di Boretto

Medaglia d'oro della ditta PRAMAR di Boretto

Targa Scuole Autonautiche Baraldi

Targa Riunione Adriatica di Sicurtà

Targa Curvatubi Mingori - Brescello

Targa Impresa Bacchi Desiderio di Boretto

Targa Pro Loco di Viadana

Targhe della Motonautica Boretto Po per i terzi classificati

Medaglie d'oro ricordo dell'E. P. T. di Reggio Emilia e della Pro Boretto

Litri 150 di ESSO Super Tigre offerti dalla ditta F.lli Amoretti.

Elenco Piloti iscritti

Classe OA 250 cc.

N° 3	Procaccini Claudio	Konig Molivio - E. Selva - Milano
» 54	Teruzzi Giovanni	Konig Shultze - MAM - Milano
» 51	Dell'Orto Gigi	Konig Shultze - MAM - Milano
» 94	Brambilla Bruno	Konig Molinari - MILA - Como
x	Madella Alberto	Konig Shultze - MAM - Milano
» 99	Anelli Abelardo	Konig Anelli - AMP - Pavia

Classe OC 500 cc.

N° 17	Fiorenza Giovanni	Konig Shultze - AMP - Pavia
» 89	Guerrini Remo	Konig Guerrini - AMP - Pavia
» 95	Ajelli Aldo	Konig L. Molinari - AMP - Pavia
» 96	De Angelis Giulio	Konig Shultze - R.N.B. - Roma
x	Rossi Luigi	Konig Shultze - AMP - Pavia
» 40	De Toni Franco	Konig Shultze - AMP - Pavia
» 99	Anelli Abelardo	Konig Anelli - AMP - Pavia

Classe DS 700 cc.

N° 3	Procaccini Claudio	Konig Molinari - MAM - Milano
» 22	Landini Giuseppe	Mercury - Molinari M.B.P. - Boretto
» 30	Mora Nicola	Mercury - Swift - MAM - Milano
» 65	Dorigo Gastone	Konig - Shultze - A.M.P. - Pavia
» 70	Manfredini Francesco	Mercury Molinari - MAC - Cremona
» 72	Perris Ugo	Mercury Molivio - MAM - Milano
» 76	Armari Cesare	Mercury Molinari - MILA - Como
» 82	Fiorani Antonio	Konig Shultze - MAP - Piacenza
» 84	Mazzoli Leonardo	Mercury Molinari - MP - Colorno

Classe KB 350 kg. - Racers

N° 21	Caimi Guido	Alfa Romeo Molinari - MAM - Milano
» 49	Aliani Ercole	Alfa Romeo Molinari - MP - Colorno
» 68	Iten Kurt	Alfa Romeo Molinari - MC - Zurich Svizzera
» 77	Perziano Giuseppe	Alfa Romeo - Celli - C.M.V. - Venezia
» 31	Casanova Leopoldo	Alfa Romeo - Molivio - MP - Colorno
» 48	Capucchio Gian Carlo	Alfa Romeo Molinari - Ezio Selva - Torino
» 111	Muller Willy	Alfa Romeo Werz - MC Zurich - Svizzera
» 122	Faroppa Renzo	Alfa Romeo Molivio - MC Zurich - Svizzera
x	Wiss Fedrich	Alfa Romeo Molinari - MC Zurich - Svizzera

Classe LZ 2500 cc. "Lancia Flaminia" - Racers

N° 1	Brancolini Alfredo	x Lancia - MAM - Milano
» 2	Cerruti Gino	x Lancia - MAM - Milano
» 3	Coppier Roberto	Lambro Lancia - MAM - Milano
» 4	Follini Cesare	x Lancia - MAM - Milano
» 5	Matinetta Aldo	x Lancia - MAM - Milano
» 6	Maurelli Roberto	S.Marco Lancia - MAM - Milano
» 7	Pallavicini Vittorio	x Lancia - MAM - Milano
» 8	Cerruti Renzo	x Lancia - MAM - Milano



SAGRA 1966 - Operazioni di partenza agli alaggi

Programma manifestazioni organizz. dalla Pro-Boretto

ESTATE 1967

25 Giugno

7ª Sagra del Po

1-2 Luglio

Discesa internazionale in canoa sul fiume Po (da Lodi a Guastalla)
con tappa a Boretto - dimostrazione di eximo

30 Luglio

6ª Festa del Pesce - distribuzione pesce fritto - gara nazionale per
"Pierin Pescatore",

6 Agosto

Gara motonautica di fondo

3 Settembre

2º concorso di pittura estemporanea "Boretto e il Po", riservato ai
ragazzi fino ai 14 anni.

Mostra delle opere di pittura estemporanea abbinata alle gite
"turistico-culturali", della serie "L' Antica Valle del Po",

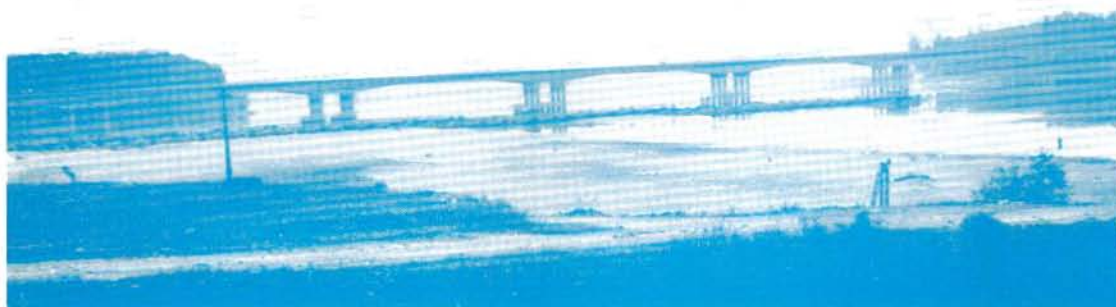

Boretto - Spiaggia e nuovo ponte

La M.B.P. e la Pro Boretto porgono il loro cordiale benvenuto e il loro più vivo ringraziamento alle autorità, ai piloti ed a tutti gli sportivi intervenuti

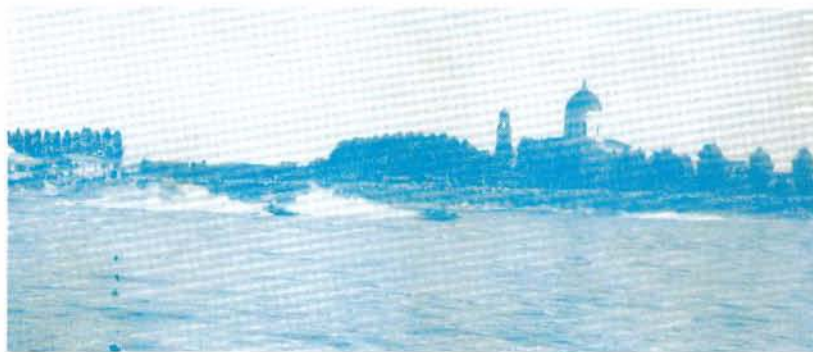

Panoramica - durante la sagra ultima edizione

◀ OGGI PER CHI SE NE INTENDE ▶

Salumi “ASSO,”

PER LA QUALITÀ - PER LA SCELTA
PER LA CONVENIENZA

IN TUTTI I MIGLIORI NEGOZI
E NELLE COOPERATIVE

Azienda Cooperativa Macellazioni

REGGIO EMILIA - STRADA DUE CANALI



Un rapido rifornimento e il mare è vostro

Attraccate ai punti di rifornimento Esso lungo le coste italiane ed estere. Un rifornimento rapido, un servizio completo e salpate tranquilli. ...Rotte serene, rotte senza problemi quando affidate il vostro motore ai prodotti Esso.



NAVIGATE SICURI CON PRODOTTI

